Linguagem de Programação para Web I (Javascript) Aula 3

Prof. Marcio Araya

Mar/2025

if

```
if (condição) {
    // bloco de instruções a ser executado se a condição for verdadeira
}
```

- A condição vem **sempre** dentro de parênteses
- Se houver apenas uma instrução a ser executada as chaves são opcionais, mas é uma boa prática sempre usar chaves

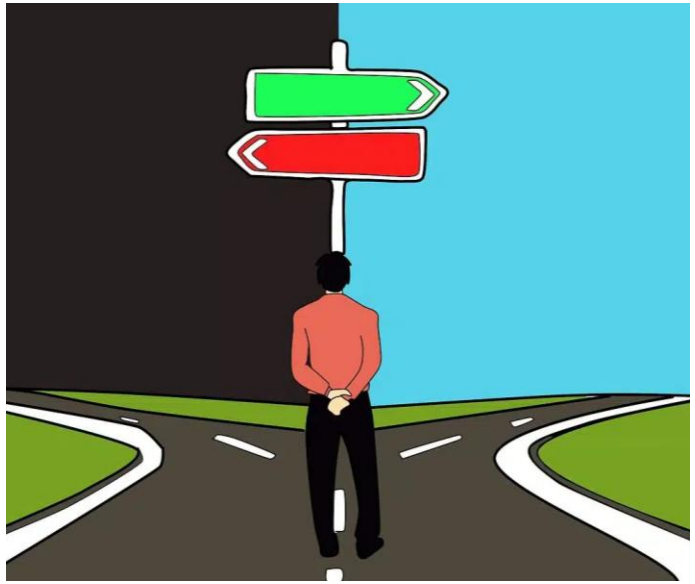

if, else

```
if (condição) {
    // bloco de instruções a ser executado se a condição for VERDADEIRA
} else {
 // bloco de instruções a ser executado se a condição for FALSA
}
```

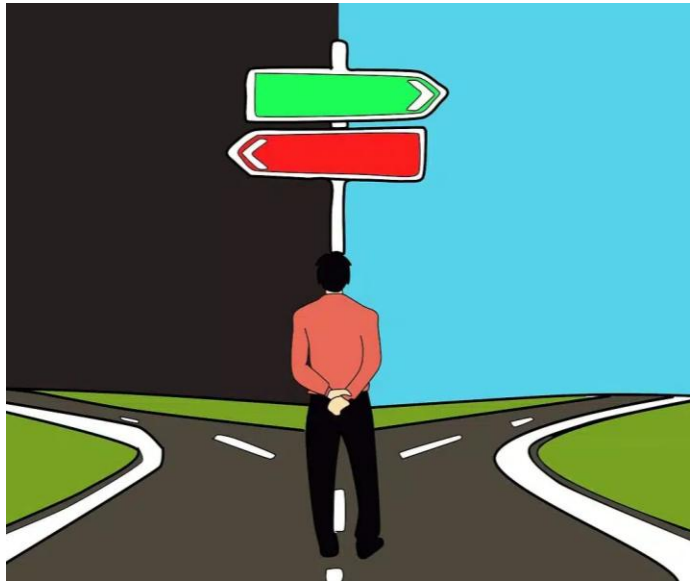

If aninhado

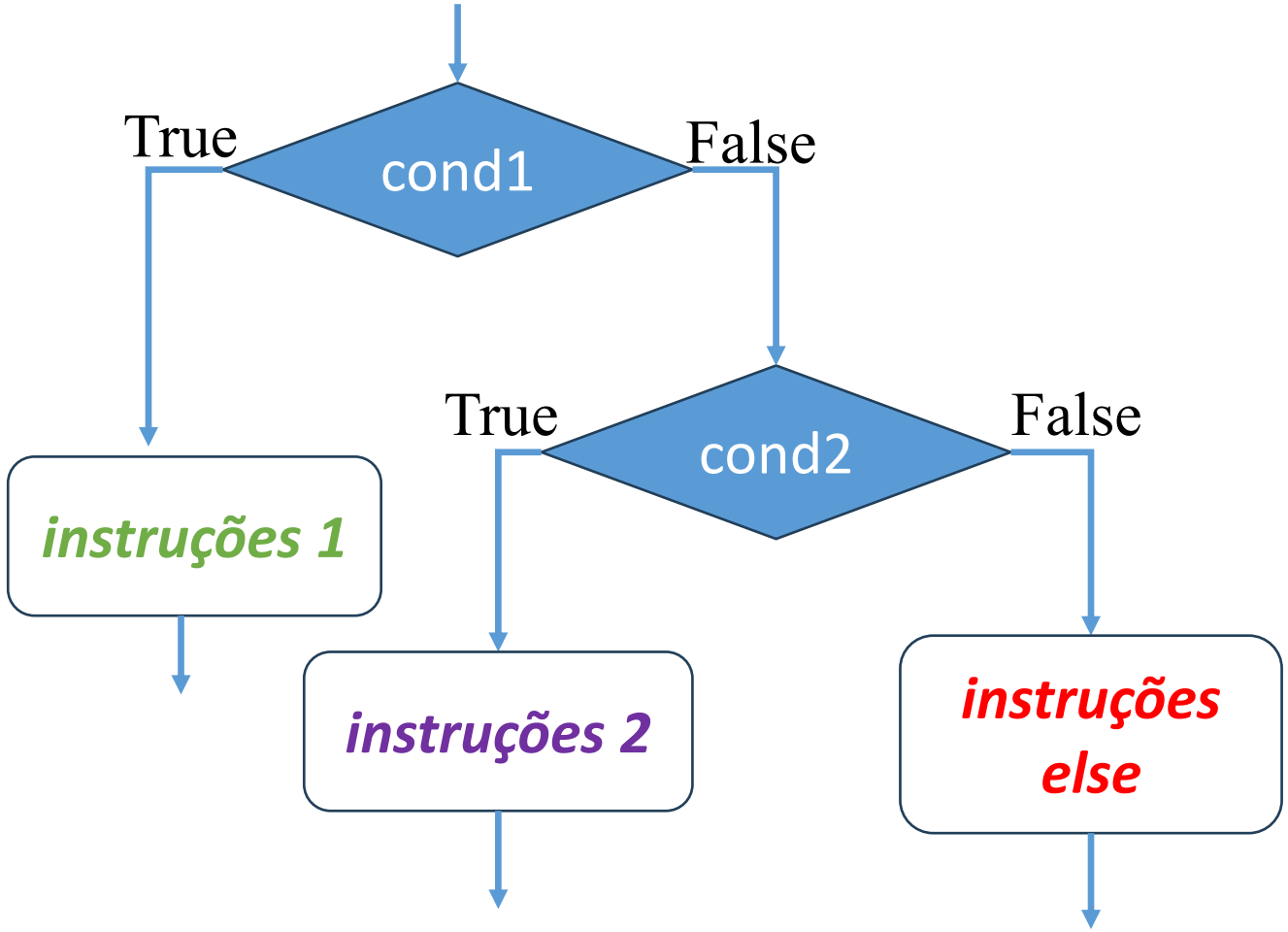


```
if (cond1) {
  // instruções 1
} else {
  if (cond2) {
    // instruções 2
  } else {
    // instruções else
  }
}
```

else if

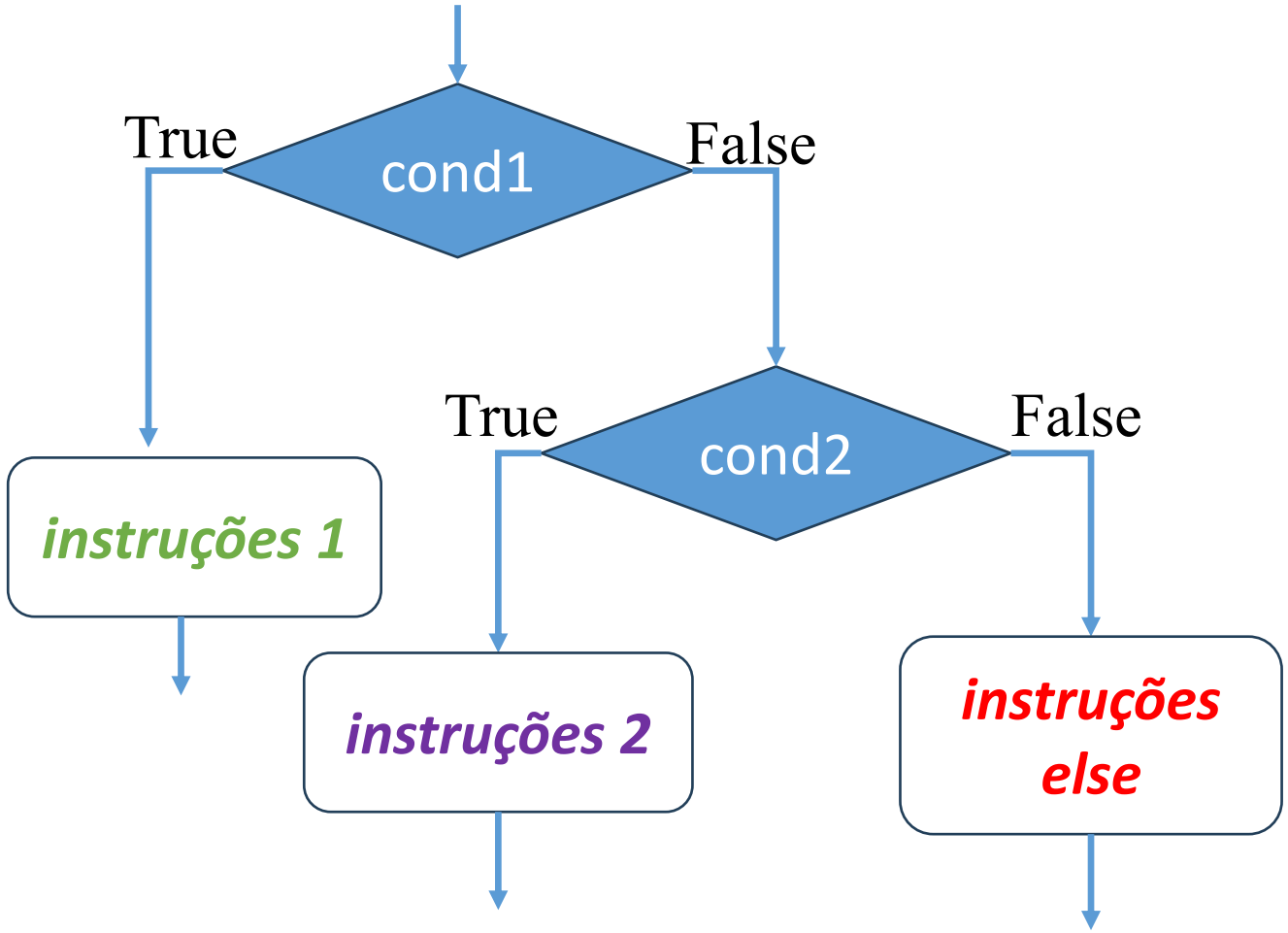


```
if (cond1) {
  // instruções 1
} else if (cond2) {
  // instruções 2
} else {
  // instruções else
}
```

switch

```
let x = 0;
switch (x) {
  case 0:
    text = "Off";
    break;
  case 1:
    text = "On";
    break;
  default:
    text = "No value found";
}
```

Atenção:

Switch usa comparação estrita (===).
Verifica valor e tipo!

Experimente alterar a primeira linha para

```
let x = "0";
```

Operador ternário

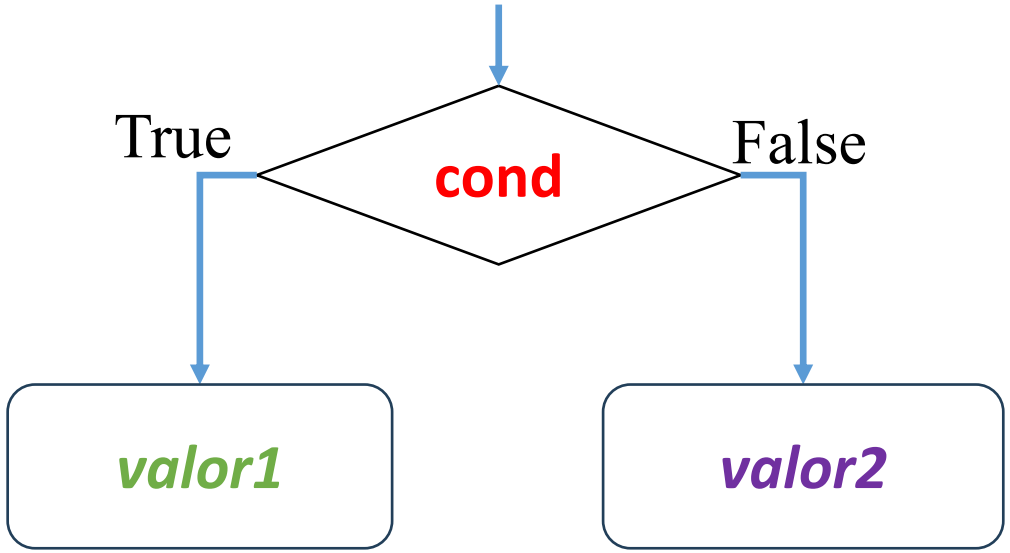

let resultado = cond ? valor1: valor2

Se **cond** for verdadeira, resultado receberá **valor1**
Se **cond** for falsa, resultado receberá **valor2**

let resultado = (media >= 6) ? "aprovado": "reprovado"

Operadores lógicos

Operador	Descrição	
&&	and	
||	or	
!	not	

Operadores de comparação

Operador	Descrição	
==	Igual (apenas valor)	10 == “10” é verdadeiro
===	Igual (valor e tipo)	10 === “10” é falso
!=	Não igual	
!==	Não igual em valor e tipo	
>	Maior que	
<	Menor que	
>=	Maior ou igual	
<=	Menor ou igual	

Exercícios

1. Elabore um programa que leia um número. Informe se ele é ímpar ou par. Faça com o if...else... Tradicional e após, tente criar com o operador ternário.
2. Elaborar um programa que leia a velocidade permitida em uma estrada e a velocidade de um condutor. Se a velocidade for inferior ou igual a permitida, exiba “Sem Multa”. Se a velocidade for de até 20% maior que a permitida, exiba “Multa Leve”. E, se a velocidade for superior a 20% da velocidade permitida, exiba “Multa Grave”.
3. Elaborar um programa que leia três lados e verifique se eles podem formar um triângulo. Para formar um triângulo, um dos lados não pode ser maior que a soma dos outros dois. Caso possam formar um triângulo, exiba também qual o tipo do triânguloa: Equilátero (3 lados iguais), Isósceles (2 lados iguais) e Escaleno (três lados diferentes).

Bibliografia

- Tutorial Javascript do W3Schools. Disponível em
  - If/else/else if: https://www.w3schools.com/js/js_if_else.asp
  - Switch: https://www.w3schools.com/js/js_switch.asp
  - Operadores de comparação: https://www.w3schools.com/js/js_comparisons.asp
  - Operador ternário: https://www.w3schools.com/react/react_es6_ternary.asp

- IEPSEN, Edécio Fernando. Lógica de Programação e Algoritmos com Javascript. Novatec. 2022.